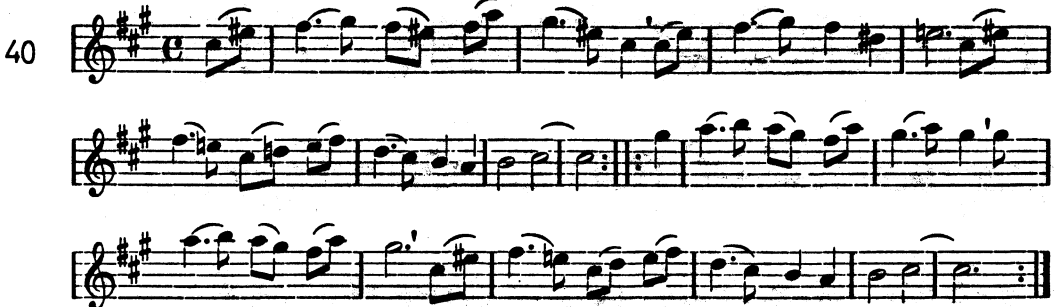K.E.F. 36. PSALM FRÅN ÄLVDALS-ÅSEN. UPPTECKNAD AV PASTOR ALB. LINDBERG.